Wi-Fi router
Huawei E583c

首次使用指南

產品圖解

安裝 SIM 卡和電池

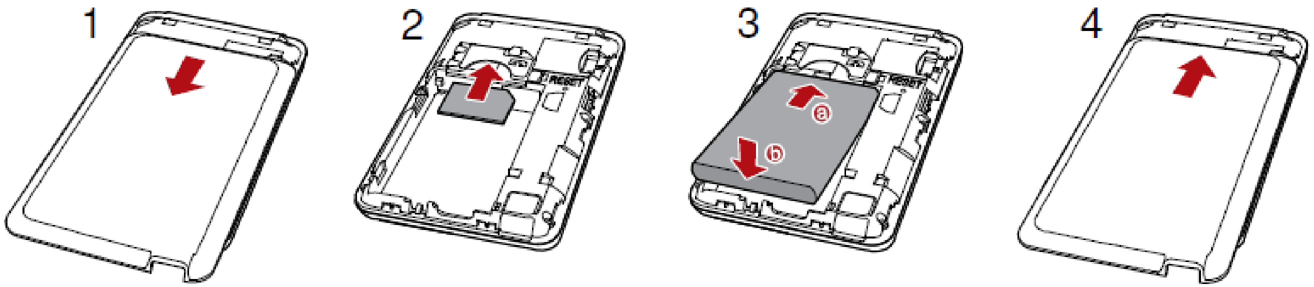

* 請確保 SIM 卡和電池朝向正確方向，有文字的一方（正面）

潤迅1卡2號

產品圖解

按鈕說明書

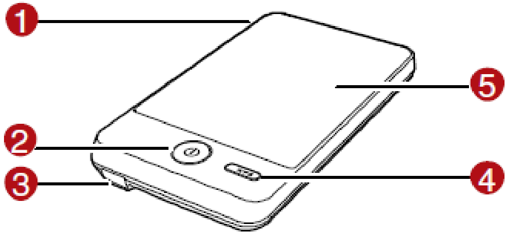

序號	項目
1	外部天線介面
2	電源按鈕
3	USB 接頭
4	WPS 按鈕（轉到 Slide 19）
5	螢幕（轉到 Slide 9）

潤迅1卡2號

一按，互連

啟動產品

1. 長按 直到螢幕變亮，需時約 2秒
2. 自動嘗試尋找網絡
3. 自動開啟 Wi-Fi 及嘗試連線到相關網絡
4. 成功上線

* 整個連線個程會在 30 秒內完成

* 相關網絡出現標題：
聯通的 3G 咭 – China Unicom
1咭 2 號的香港號碼 – CSL
1咭 2 號的中國號碼 China Mobile

潤迅1卡2號

出廠包裝

- 主機 x1
- 電池 x1
- 資料傳輸線 x1
- 充電器 x1
- 說明書 x 1

* 可自行配置記憶體 (不包括)
** 最高可支援 32GB microSD 記憶咭

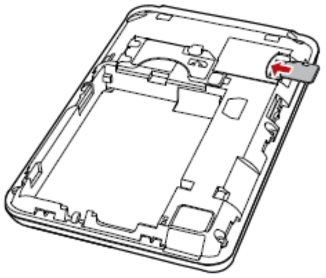

潤迅1卡2號

產品規格

制式	• HSPA/ UMTS: 2100/ 1900/ 900MHZ • HSUPA 5.76 Mbps/ HSDOA 7.2 Mbps • EDGE/ GPRS/ GSM: 850/ 900/ 1800/ 1900 MHz • WLAN: IEEE 802.11b/ g (2.401GHz~ 2.482GHz)
顯示屏	• 1吋彩色 OLED 屏幕
內置記憶	• 128K 閃存記憶 • 支援最高 32GB micro SD 記憶卡
連接埠	• USB 連接埠：Mini USB • MicroSD 記憶卡插槽
電池	• 1,400mAh 充電式鋰電池 • 操作時間：最高 4 小時 • 備用時間：最高 100 小時
尺寸 (長 x 闊 x 厚）	• 96mm x 57mm x 11.5mm
重量 （連電池）	• 90 克 (約 0.2 磅)

潤迅1卡2號

出廠設定

- SSID – 「無線網絡名稱」: E583C_XXXX (隨機號碼)
- Wi-Fi key – 「登入網絡密碼」: 隨機 8位數字 (密碼設於產品内貼紙)
- SSID broadcast: 預設開啟
- Wireless security:
  - Authentication mode: WPA-PSK
  - Encryption: AES
- Mobile Connection Mode - 連接上網: 自動
- Power management: 省電功能（30分鐘後進入待機模式）

功能簡介

目錄

① 接收訊號強度

② 網絡及數據速度 (2G/ 3G)

③ Wi-Fi 狀態
- 顯示 Wi-Fi 已啟用
- 顯示已連接裝置數目

④ 互聯網連接
- 建立起撥號連接
- 未建立起 WLAN 連接

⑤ 短訊提示
- 顯示新信息
- 顯示新信息數目

⑥ 電池水平

⑦ 連接模式 (M: 手動/ A: 自動)

⑧ 網絡供應商名稱

⑨ 漫遊提示

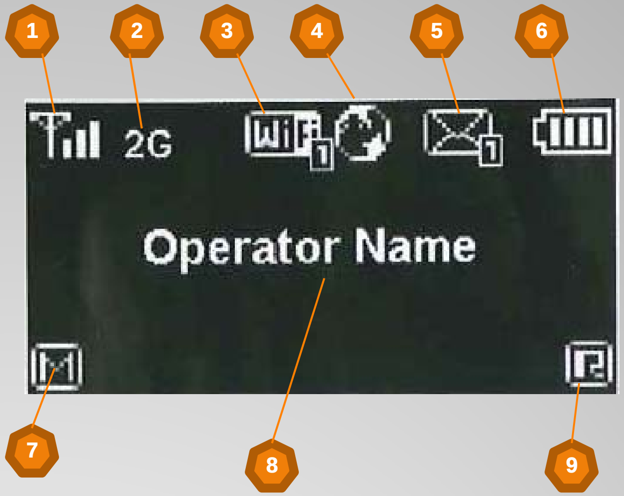

潤迅1卡2號

目錄詳情

項目	狀態	
訊號		• 訊號存在 – SIM 卡有效 • 訊號不存在 – SIM 卡，或 PIN 碼未驗證
互聯網	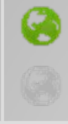	• 建立起撥號連接 • 未建立起撥號連接
WLAN		• 已建立起 Wi- Fi 連接 • 正使用的 Wi-Fi 用戶數量（例子： 1 位）
電量		• 電池電量水平從弱到強顯示如下：
網絡信號		• 訊號強度從弱到強顯示如下：

Router 模式

- 可讓您連線致周邊的無線產品
  (例如：手機，手提電腦，遊戲機等)
- 透過 SIM卡網絡，供最多 5 台無線產品同時連線
- 自設 SSID 及 Wi- Fi Key ，安全可靠
- 更或可選用 WPS 同步配置

SSID: E583c_xxxx
Wi- Fi Key: 4000xxxx

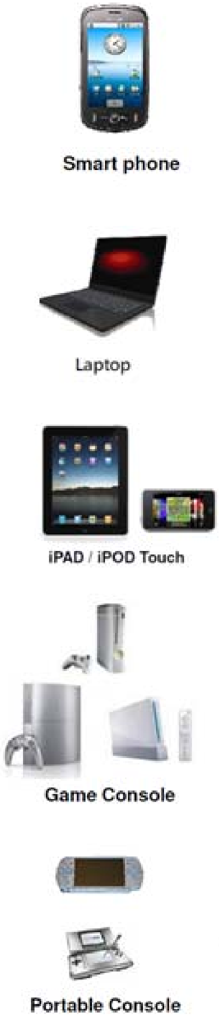

場景一：多設備透過 Wi-Fi 接入

Modem 模式

- 或可轉用 Modem 模式作連線
- 支援一台電腦 （資料傳輸線連接）及同時支援四台無線產品連線
- 資料傳輸線連接後，可同步處理
  - 連線上互聯網
  - 充電 -資料傳輸線與電腦接駁需大約 7 小時

＊ 如電腦的 USB 不能提供足夠電量，Wi- Fi modem 會轉為使用本機電量

場景二：單設備透過資料傳輸線接入 (同時開啟 Wi-Fi 中)

潤迅1卡2號

Wi-Fi 訊號的接收距離

在無阻擋的環境情況下，訊號的傳送距離：

- Router mode – 大約 10米
  （正常使用）
- Modem mode – 大約 20 米
  （接駁電源中）

＊ 接收訊號及傳輸速度會因不同環境因素有所改變（例如：大廈環境，鋼筋牆厚度，無線電波及傳送強度等）

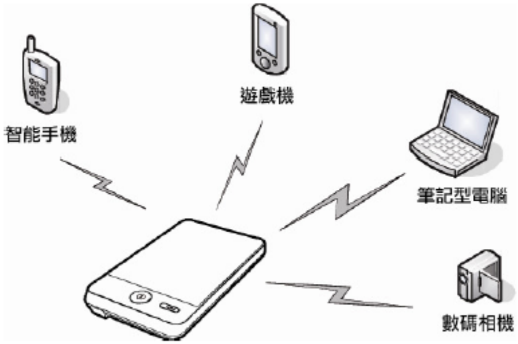

充電模式

1. 電池用量 – Li-ion 電池: 3.7V, 1400mAh
   - 連續使用時間: 4 小時;
   - 備用時間: 多於 36 小時

2. 充電方法
   - 使用資料傳輸線與電腦接駁;
   - 使用資料傳輸線與充電器接駁

3. 充電時間 – 最佳電量
   - 資料傳輸線與電腦接駁需大約 7 小時;
   - 資料傳輸線與充電器接駁需大約 2 小時

5. 沖電的速度及狀態需取決於
   - USB 供電量;
   - 及電池的損耗情況有關

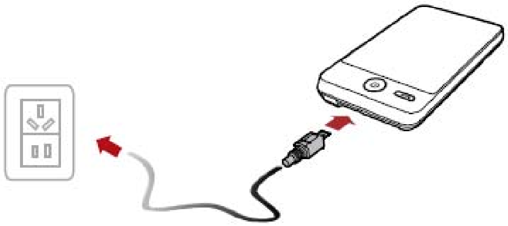

* 於第一次使用時，建議客戶需沖電 7 小時或以上

潤迅1卡2號

連線設定

建立 Wi-Fi 連線 （電腦）

在 Windows XP 作業系統

① 確保 Wi-Fi 功能開啟

② 選擇開始 -> 按制台 ->網絡連線->無線網絡連線

③ 按一下查看可用的無線網絡，顯示可連線的無線網絡清單

④ 選擇您本機的SSID，選擇

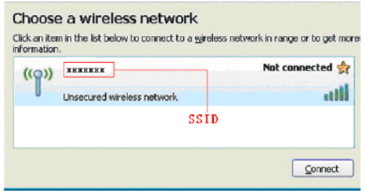

⑤ 輸入 Wi- Fi key 的加密參數密碼

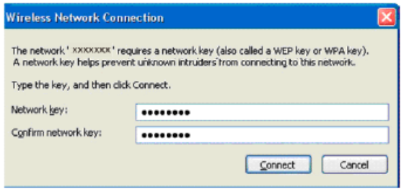

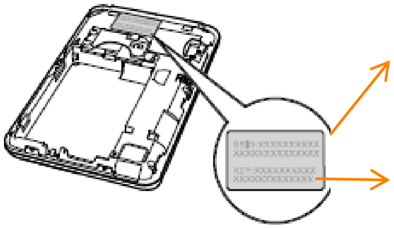

SSID:
e583_xxxx

Wi-Fi Key:
4000xxxx

* 建立 Wi- Fi 連線前，必須確保電腦配有無線網卡
** SSID 和 Wi-Fi Key 密碼，可在機身內的貼紙中查詢

* 首次成功登錄後，Wi- Fi key 會自動儲存於手機內，毋需每次輸入

建立 Wi-Fi 連線 （手機）

在　Iphone 作業系統

① 確保 Wi-Fi 功能開啟（選擇設置，開啟 Wi- Fi）

② 自動偵測範圍內的無線網絡，顯示接入點清單

③ 選擇您本機的SSID，選擇

④ 輸入 Wi- Fi key 的密碼 （需要密碼會出現鎖定圖示）

⑤ 成功登錄後會出現 ✓ 提示

* 首次成功登錄後，Wi- Fi key 會自動儲存於手機內，毋需每次輸入

接入互聯網方式

成功接入 Wi- Fi 後，您可以透過自動連線，或手動連線方式接入互聯網（預設方式為自動連線）

模式	操作
自動 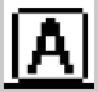	Wi-Fi Modem 開啟後，如果有資料傳輸要求，產品會自動連線到互聯網，並出現 圖示。如果 30分鐘內無資料傳輸，會自動斷開網絡連線（進入休眠模式）。
手動 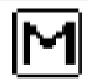	開啟管理網頁，可自行登入管理版面 ，連接或斷開網絡

* 更多詳情，請參閱附件上的安裝手冊

建立 WPS 連線

如果您使用的產品，可支援 WPS 連線，可按以下步驟：

① 確保無線產品的 Wi-Fi 及 WPS 功能已經開啟

② 長按

，直至成功尋找另外一台的無線產品

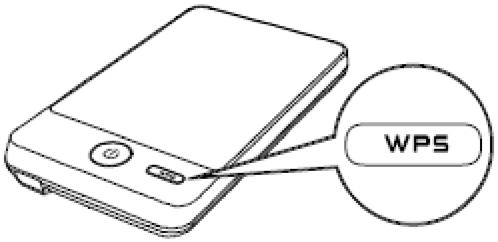

* 使用 WPS 功能可省卻輸入 SSID 及 Wi- Fi Key 步驟

管理版面需知

- 用以下瀏覽器進入

  (IE6.x 或以上, Firefox2.x/3.x, Safari3.0)

- 登入管理版面<u>方法</u>:
  ① 從軟件登入: Web Partner
  ② 從 URL 登入: http://192.168.1.1/

- 預設密碼: admin

- 登入後可作以下內容更改
  - 快速設定及更改 APN
  - 更改登入的預設密碼
  - 更改無線設定的 SSID 及 Wi- Fi Key
  - 更改安全加密及防火牆
  - 檢試連線設定

* 圖示: 使用手機從 URL 登入

* 更多詳情, 請參閱附件上的安裝手冊

管理版面- 安裝 Web Partner （如需要）

Step 1

Step 2

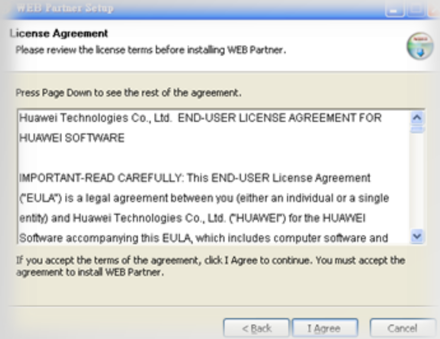

Step 3

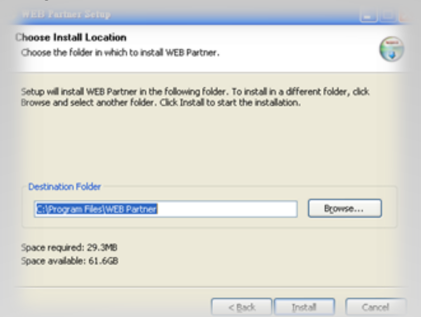

Step 4

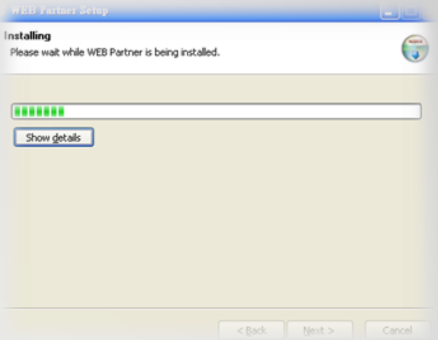

Step 5

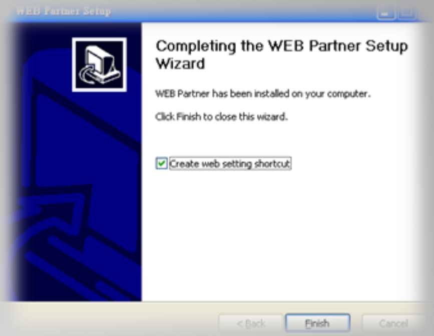

＊ 更多詳情，請參閱附件上的安裝手冊

管理版面- 安裝 Web Partner （如需要）

＊ 更多詳情，請參閱附件上的安裝手冊

接入管理版面—輸入 IP address

輸入地址：192.168.1.1

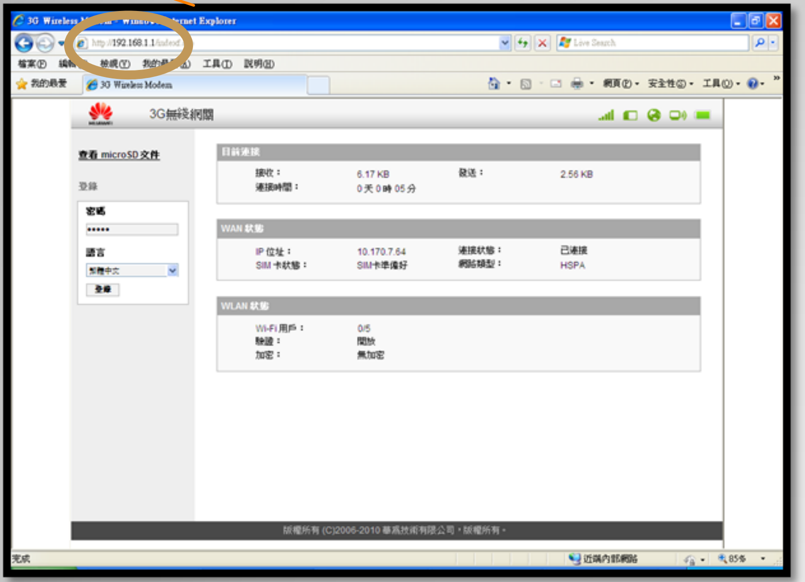

電腦登錄

手機登錄

備註：管理版本的密碼，設定為：**admin**

1．查詢連線狀態

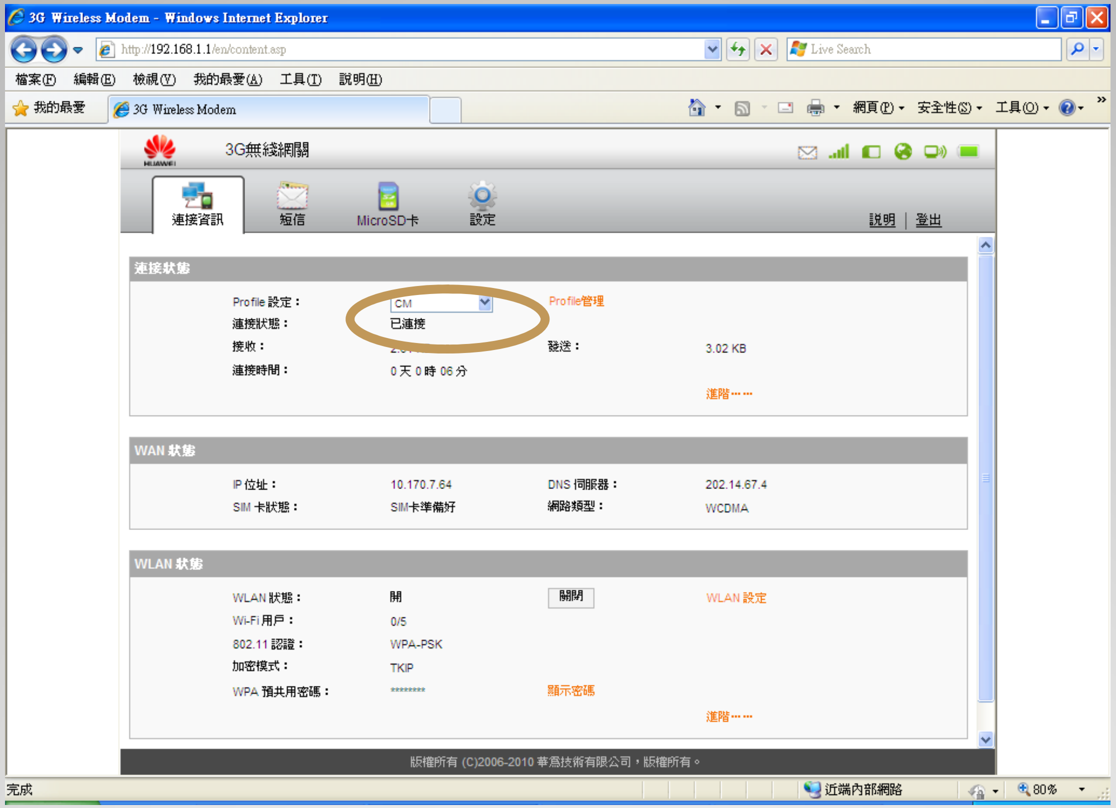

＊ 更多詳情，請參閱附件上的安裝手冊

潤迅1卡2號

2. 讀取及編寫短訊- SMS

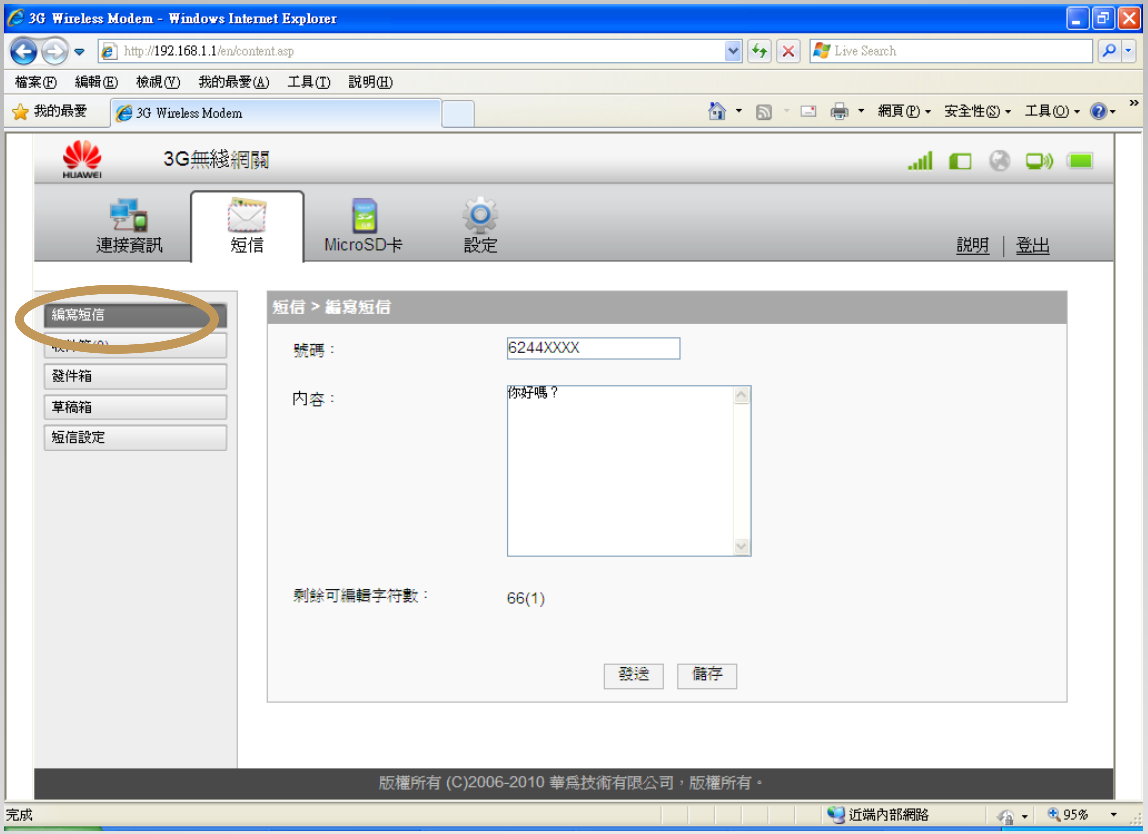

＊ 更多詳情，請參閱附件上的安裝手冊

3. 設定 MicroSD 卡共用

＊ 更多詳情，請參閱附件上的安裝手冊

潤迅1卡2號

4. 更改設定

＊ 更多詳情，請參閱附件上的安裝手冊

潤迅1卡2號

其他設置

恢復出廠設置

如您忘記參數設定，或設定了錯誤的設置，您可以選擇恢復出廠設置，重新配置

要恢復出廠設置，請於開機狀態中，長按機後的 RESET 按鈕約 10秒，直到螢幕關閉

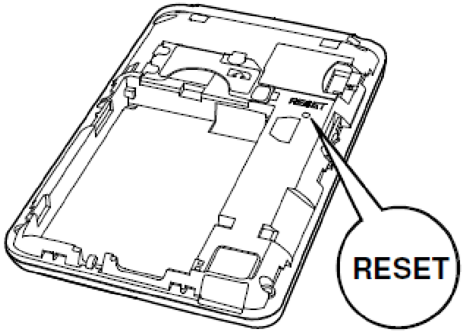

* 恢復出廠預設值將刪除所有個人配置 （我們不建議客戶使用此設定）

潤迅1卡2號